

SITUACIÓN DEFICIENCIAS DETERMINADAS PREVIO DURANTE POSTERIOR

DEPARTAMENTO:	BAJA VERAPAZ	MUNICIPIO:	SALAMA
NOMBRE DEL ESTABLECIMIENTO:	EODP ANEXA A EORM	DIRECCIÓN DEL ESTABLECIMIENTO:	ALDEA EL TUNAL
CÓDIGO DEL ESTABLECIMIENTO:	15-01-1355-42	FECHA:	24/05/2024



Foto1: REPARACIÓN DE CANALES ESTAN EN MAL ESTADO



Foto 2: REPARACION DE CAIDA DE AGUAS LUVIALES

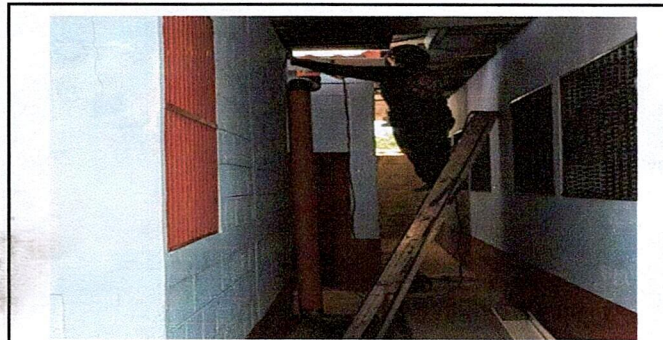

Foto 3: REPARACION DE VENTANAS

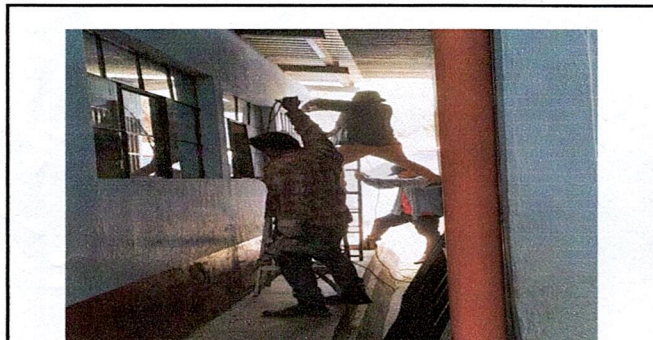

Foto 4: REPARACIÓN DEL SISTEMA ELECTRICO

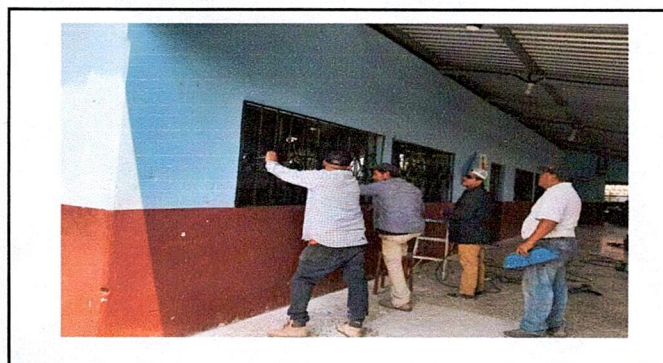

Foto 5:

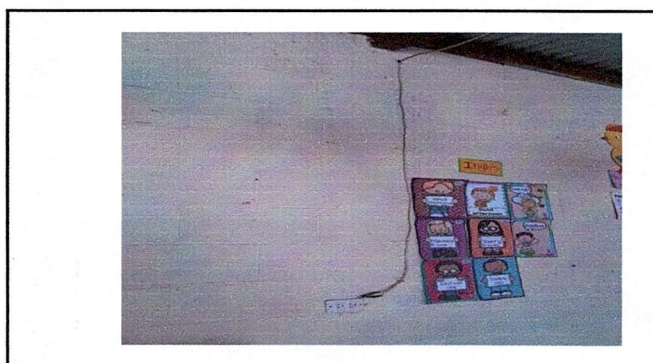

Foto 6:

Observación: Si es necesario se pueden agregar hojas adicionales y actualizar el número de hojas.

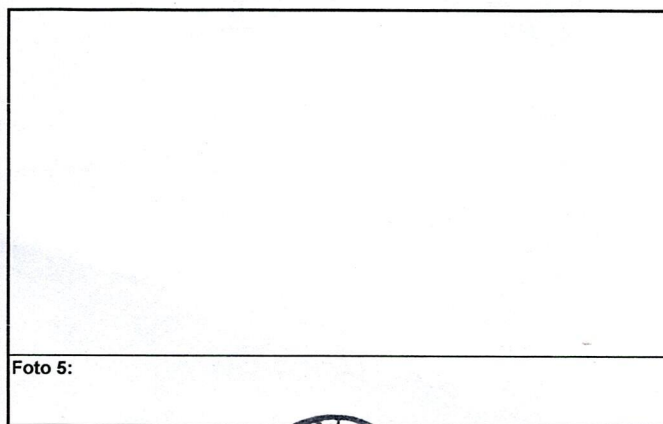
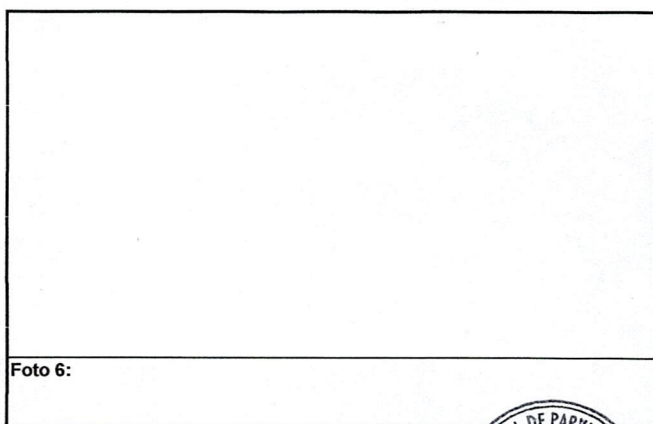
 
Firma y sello del representante de la OPF
ALDEA EL TUNAL

 
Firma y Sello Director Centro Educativo Público SALAMA, B.V.